

COMUNE DI RUSSI - PROVINCIA DI RAVENNA

**OGGETTO:**  
PROGETTO PER LA REALIZZAZIONE DI  
FABBRICATO A DESTINAZIONE ARTIGIANALE -  
INDUSTRIALE - LAVORAZIONE CARPENTERIA  
METALLICA.

**UBICAZIONE:**  
Russi  
Via Pietro Renzi/Via Vecchia Godo

**PROPRIETA':**  
EMAS S.a.s di Silvegni Gabriele  
Via Ammonite 48/A - Santarno  
P.I. - Cf. 01021200397

**COMMITTENTE:**  
Officina Graziani S.r.l  
Via IV Novembre - 80 - Russi  
P.I. - Cf. 02322640396

Studio Tecnico:  
**PROGETTISTA** arch. Luca Conti  
**TECNICO COLLABORATORE** geom. Riccardo Conti

Tav n° - A6 - SC 1:200 - 1:100

**SCHEMA IMPIANTO FOGNARIO**

Tecnico Progettista Arch. Luca Conti  
Firma di Bollo  
File name: "Composti"  
Ultimo App. 11/08/2019 09:19

Via Ghisli n.21 - 48028 - RUSSI (RA) - Tel&Fax: 0544 881054 - email: info@ymhoo.it



Stralcio UTE 1/2000 - Fg.11 Mapp.76 - 274 - 294 - 293

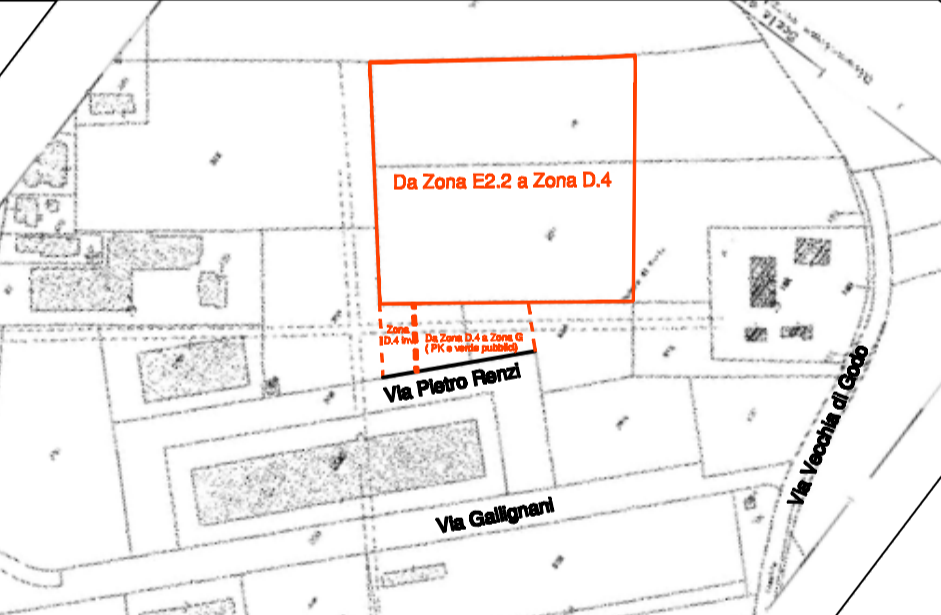

Stralcio PRG'95 - 1/5000 Tav 6 Godo ovest

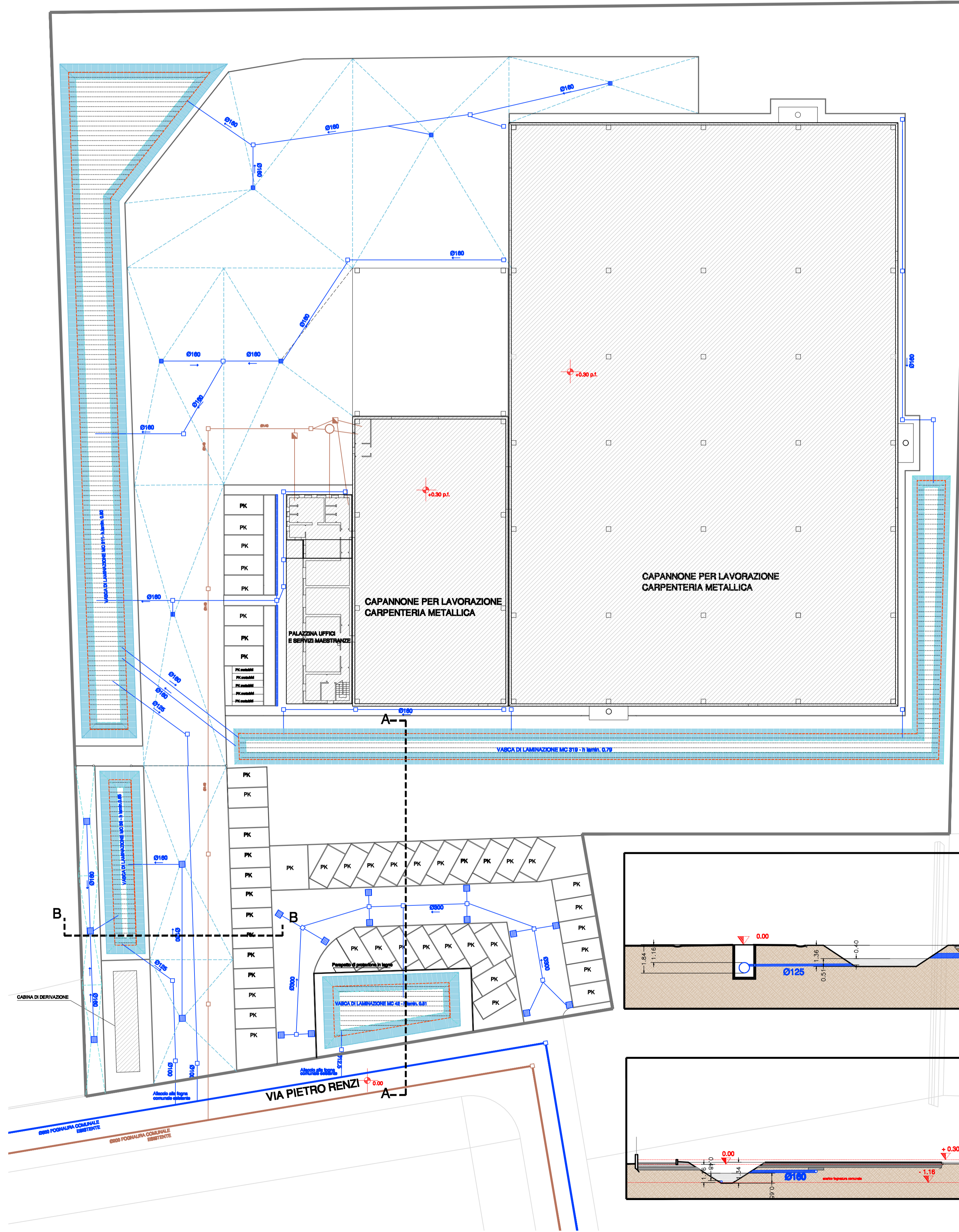
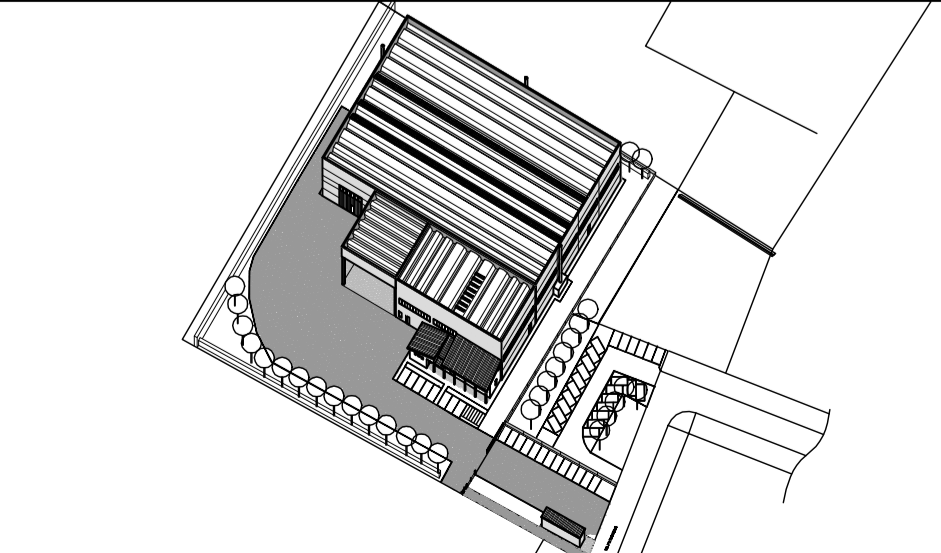
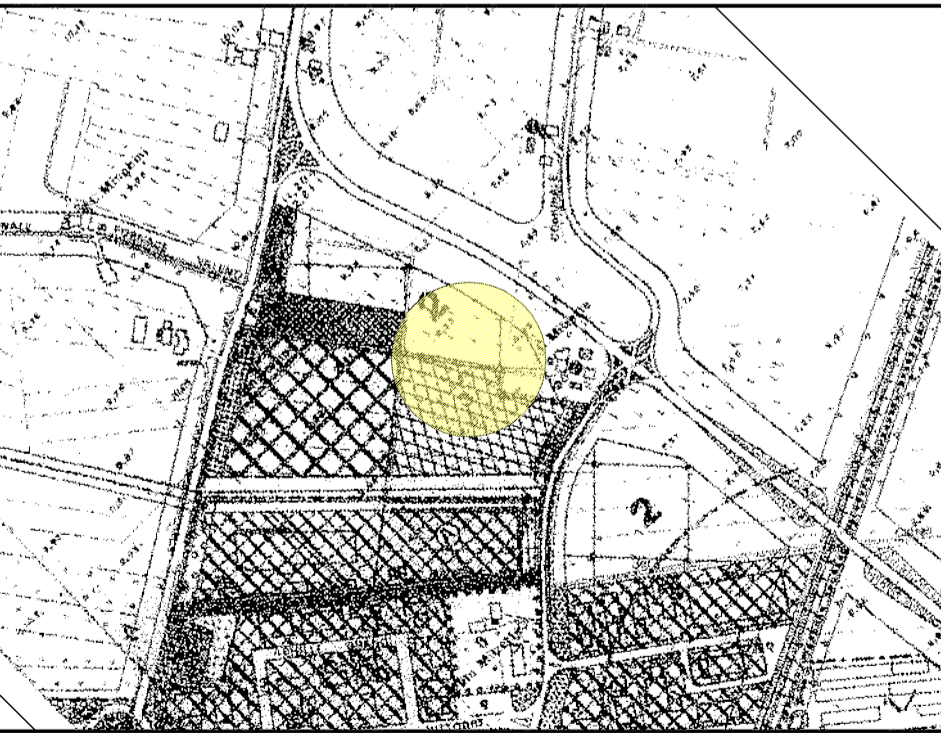

IMPIANTO FOGNARIO

